

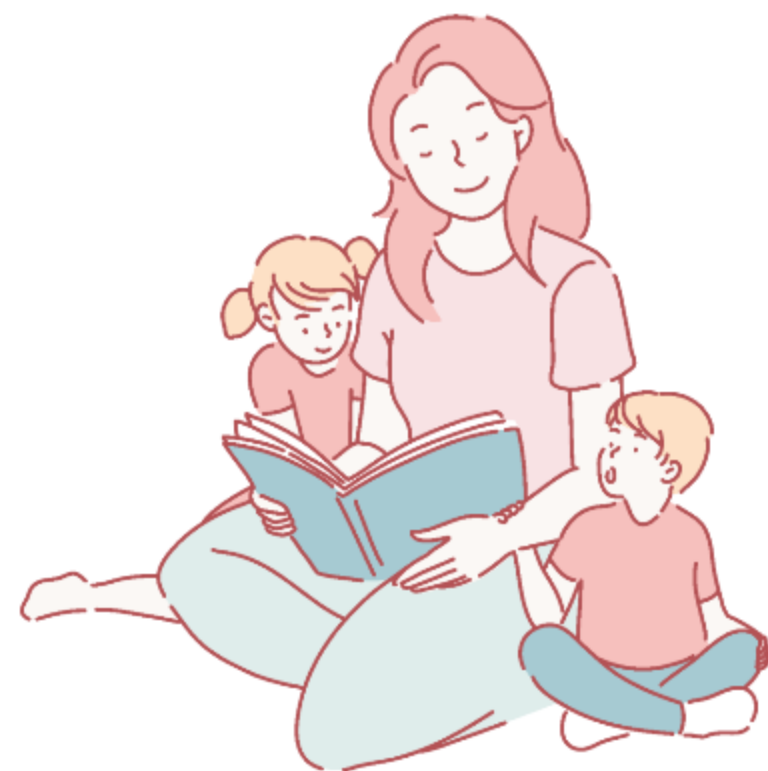

정부지원
아이돌봄 지원사업

2024년 평택시 아이돌보미 온라인 지원 신청 매뉴얼



평택시가족센터

Step 01.

아이돌보미 홈페이지 회원가입 후 로그인

온라인 지원시 회원가입 필요!!

The screenshot shows the Idol Care website homepage. At the top right, there are navigation links: "아이돌보미 홈페이지" (highlighted in red), "이용자 홈페이지", "로그인", and "회원가입". Below this is a secondary navigation bar with "아이돌보미서비스 아이돌보미" logo and links for "아이돌보미사업이란?", "아이돌보미 활동", "지원 및 양성", "정보마당", and "마이페이지". The main content area features a large illustration of a family and a tree. On the right side, a red-bordered box highlights the login section, titled "아이돌보미 포털". It contains input fields for "아이디" (ID) and "비밀번호" (Password), a yellow "아이돌보미 로그인" button, and a row of links: "아이디 저장", "아이디 찾기", "비밀번호 재설정", and "회원가입". Below the login box are icons for "활동내역", "교육관리", "급여조회", and "1:1문의".

아이돌보미 홈페이지 주소
▶ <https://care.idolbom.go.kr/>



▲ 아이돌보미 홈페이지 QR 바로가기

Step 02. 지원 및 양성 → 모집공고 → 평택시 아이돌보미 정기모집 클릭

아이돌보미서비스
아이돌보미

아이돌봄사업이란? 아이돌보미 활동 지원 및 양성 정보마당

모집공고

모집공고

🏠 | 지원 및 양성 | 모집공고

지역(전체) **경기도** 모집상태(전체) **모집중**

공고명을 입력하세요 **평택**

지원 신청한 공고 보기 **조회**

번호	모집상태	공고명	모집인원	모집기간	모집기관
	모집중	<u>2024 평택시 아이돌보미 정기모집</u>			경기 평택시

Step 03.

모집공고 내용 확인 → 하단의 지원신청 클릭



아이돌봄사업이란? 아이돌보미 활동 지원 및 양성 정보마당 마이페이지

공고명	2024 평택시 아이돌보미 정기모집 1차	모집공고 확인 공고문을 자세히 확인해주세요. ★자격기준, 일정, 첨부파일 확인
모집기관	경기 평택시 가족센터 (031-692-7740)	
모집기간	모집중 2024.03.20 ~ 2024.04.04	
모집인원	20명	
제출서류 (준비서류)	<제출서류 - ㉠~㉣ 필수> ㉠ 아이돌보미신청서 1부 ㉡ 자기소개서 1부 ㉢ 개인정보수집 및 이용 동의서 1부 ㉣ 주민등록등본 1부 (3개월 이내 발급용) ㉤ 아이돌보미 양성교육 수료증 또는 관련 자격증 <해당자> 장애인등록증, 경력증명서 1부, 국가유공자 증빙서류	
첨부파일	★서류전형 제출서류 양식(필수)★.hwp 1. 2024년 아이돌보미 모집공고.hwp 1. 2024년 아이돌보미 모집공고.pdf	첨부파일 중 서류전형 제출서류 다운로드!!

모집 내용

[아이돌보미 2차 정기 모집공고]

1. 모집인원 및 담당업무

- 1) 모집분야 : 아이돌봄지원사업 아이돌보미
- 2) 채용인원 : 30명
- 3) 담당업무 : 아동의 안전한 보호 및 돌봄 업무 수행

★2. 자격기준

1) 필수기준

- 아이돌보미 양성교육 수료자 또는 관련 자격증 소지자
(아이돌봄지원법 시행령 제2조 제1~4호 중 어느 하나에 해당하는 자격을 갖춘 자)
 - 「영유아보육법」 제21조 제2항에 따른 보육교사의 자격
 - 「유아교육법」 제22조 제2항에 따른 교사의 자격
 - 「초·중등교육법」 제21조 제2항에 따른 교사의 자격
 - 「의료법」 제2조 제1항에 따른 의료인의 자격
 - 「아이돌봄지원법」 제6조에 근거한 파산 및 범죄경력 등의 결격사유에 해당하지 않는 자
 - 신체 건강하고 정신상태 양호한 활동 희망자
 - 아이돌보미 활동 외 타 직종에서 근무하지 않는 자(겸직금지)
- ※ 위 사항을 모두 충족해야 지원 가능함.
 ※ 자격(면허)증 소지 기준일은 모집 공고일현재 유효한 자격증이어야 함.
 ※ 채용일정에 참여가 가능해야 함(당해연도 양성교육 미이수자는 보수교육 일정 참여)

지원신청 클릭

지원신청

목록

Step 04.

지원신청서 작성

필수 입력

이름

휴대전화번호

* 주소 빈칸 작성 주소검색

* 양육경험

개인정보의 수집 및 이용, 제3자 제공에 대한 동의

* 주민등록번호 약관동의 필수 실명인증

보유 자격증 (선택) 추가

취득일자	자격증명	증빙서류	변경
데이터가 없습니다.			

아이돌봄 관련 경력 (선택) 추가

기관명	근무기간	활동내용	증빙서류	변경
데이터가 없습니다.				

자기소개서 (선택) * 300자 이내로 작성하세요.

추가 제출 서류 (선택)

신청 시 제출서류 첨부

파일첨부

※ 최대 3개까지 첨부 가능
※ 아이돌보미 신청서, 주민등록본, 아이돌보미 양성교육 수료증 사본 등 필요한 서류를 첨부하세요.

[해당자격에 따라 2가지 중 1가지 제출필수]

① 양성교육수료증 또는 ② 관련 자격증 (유치원, 보육교사, 초중등 교원자격증 등) 첨부

아이돌봄 관련 경력 증명서 증빙

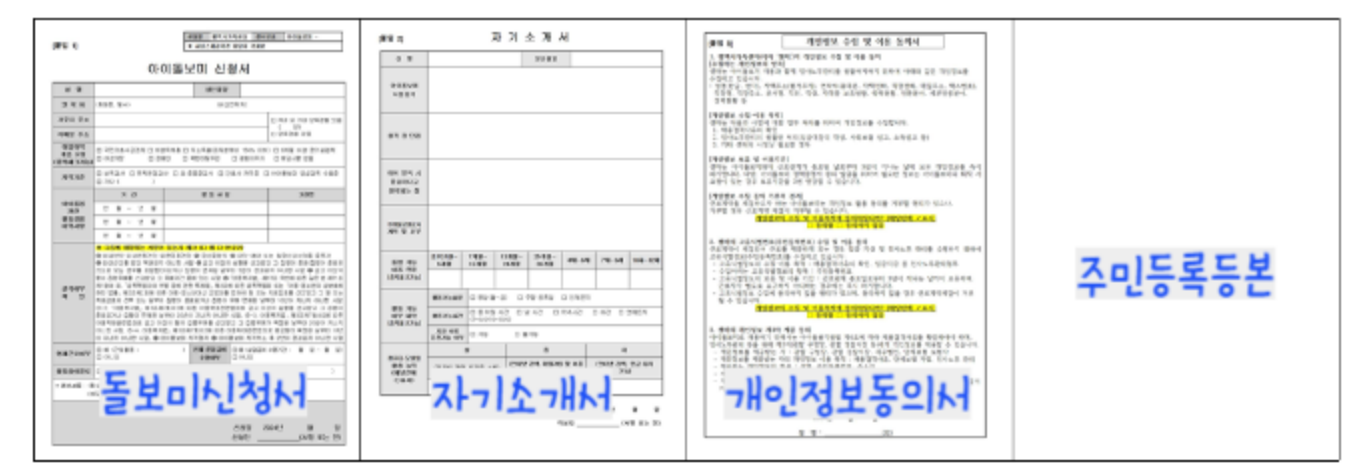

[필수제출] 제출서류는 하나의 문서파일로 스캔하여 첨부
 ☆ 사진촬영 문서는 인정불가!!

Step 05. 제출 버튼 클릭 → 지원신청 완료

※온라인 제출 시 유의사항

* 주소

* 양육경력

* 주민등록번호

개인정보의 수집 및 이용, 제3자 제공에 대한 동의

실명인증

새로고침

자동등록방지문자 입력

자기소개서 (선택)

제출

제출 클릭

아이돌보미 지원 신청 완료



아이돌보미 지원 신청이 완료되었습니다.
신청 정보로 서류심사가 진행되며, 서류심사 합격여부는 개별 안내됩니다.
문의사항이 있으신 경우 지원하신 모집기관으로 문의하세요.
(모집기간 중에는 정보 수정 및 지원신청 취소가 가능합니다.)

확인

온라인 접수	<ul style="list-style-type: none"> ○ 아이돌봄서비스 아이돌보미(https://care.idolbom.go.kr) ★ 홈페이지 접속 → 회원가입 → 지원 및 양성 → 모집공고 → 평택시 아이돌보미 모집 → 지원신청 ※ 모든 문서는 스캔 후 업로드하여 제출, 사진촬영 문서는 인정불가
--------	--

[붙임 3] 개인정보 수집 및 이용 동의서

1. 평택시가족센터(이하 '센터')의 개인정보 수집 및 이용 동의 [수집하는 개인정보의 항목]
센터는 아이돌보미 채용과 함께 인사노무관리를 원활하게 하기 위하여 아래와 같은 개인정보를 수집하고 있습니다.
: 성명(한글, 한자), 자택주소(현거주지), 연락처(휴대폰, 자택전화, 직장전화, 직장명, 직장주소, 부서명, 직위, 직급, 자격증 보유현황, 학력현황, 전문분야, 전문경력현황 등

[개인정보 수집·이용 목적]
센터는 다음과 사항에 대한 업무 처리를 위하여 개인정보를 수집합니다.
1. 채용결격사유 확인
2. 인사노무관리의 원활한 처리(임금대장의 작성, 사회보험 신고, 소득신고 등)
3. 기타 센터의 사정상 필요한 경우

[붙임 3] 개인정보 수집 및 이용 동의서

1. 평택시가족센터(이하 '센터')의 개인정보 수집 및 이용 동의 [수집하는 개인정보의 항목]
센터는 아이돌보미 채용과 함께 인사노무관리를 원활하게 하기 위하여 아래와 같은 개인정보를 수집하고 있습니다.
: 성명(한글, 한자), 자택주소(현거주지), 연락처(휴대폰, 자택전화, 직장전화, 메일주소, 직장명, 직장주소, 부서명, 직위, 직급, 자격증 보유현황, 학력현황, 전문분야, 전문경력현황 등

[개인정보 수집·이용 목적]
센터는 다음과 사항에 대한 업무 처리를 위하여 개인정보를 수집합니다.
1. 채용결격사유 확인
2. 인사노무관리의 원활한 처리(임금대장의 작성, 사회보험 신고, 소득신고 등)
3. 기타 센터의 사정상 필요한 경우

[개인정보 보유 및 이용기간]
센터는 아이돌보미와의 근로관계 종료일 후 센터 3년이 지나는 날에 보유 개인정보를 파기합니다. 다만, 아이돌보미 경력증명서 등 제출을 위하여 필요한 정보는 아이돌보미 요청이 있는 경우 보유기간을 3년 연장할 수 있습니다.

[개인정보 수집 동의 거부권]
근로계약을 체결하고자 하는 아이돌보미는 개인정보 활용 동의의 거부할 권리가 있으며

▲ 문서스캔기능을 이용하여 흰색바탕과 글씨가 뚜렷하게 보이는 경우 가능

▲ 문서를 출력하여 사진으로 촬영한 서류 인정불가

스캔이 어려우실 경우 방문접수 해주세요.

방문접수	<ul style="list-style-type: none"> ○ 접수시간 : 월~금 10:00~12:00 / 14:00~17:00 (토·일요일·공휴일 접수 불가) ○ 접수장소 : 평택시가족센터 1층 100호 사무실 내 가족돌봄팀 (평택시 서정로 295(서정동), 북부복지타운 1층) ※ 접수시간 엄수, 정해진 시간 외에 접수 불가
------	--



정부지원
아이돌봄 지원사업

감사합니다.

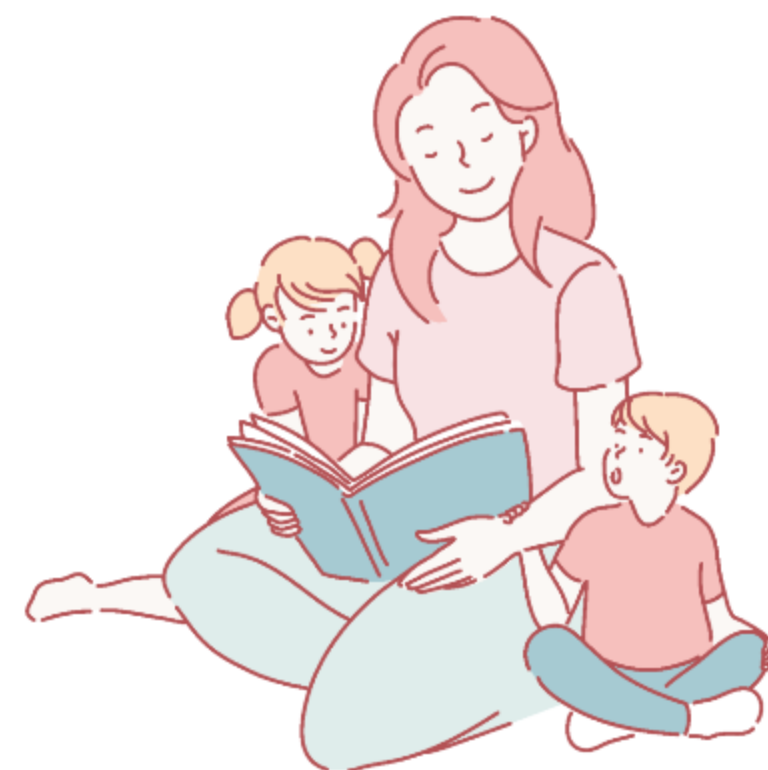

평택시가족센터